CARTOGRAPHIE DU CORPS :

CHOISIR UNE VEINE POUR UNE INJECTION À MOINDRES RISQUES

Certains endroits sur le corps présentent moins de risques que d'autres pour une injection. Choisis ces zones lorsque tu t'injectes. Essaie d'alterner les points d'injection et les veines que tu utilises. Cela permettra de prévenir des méfaits comme une infection, une lésion aux veines, un caillot de sang ou un saignement qui ne s'arrête pas.

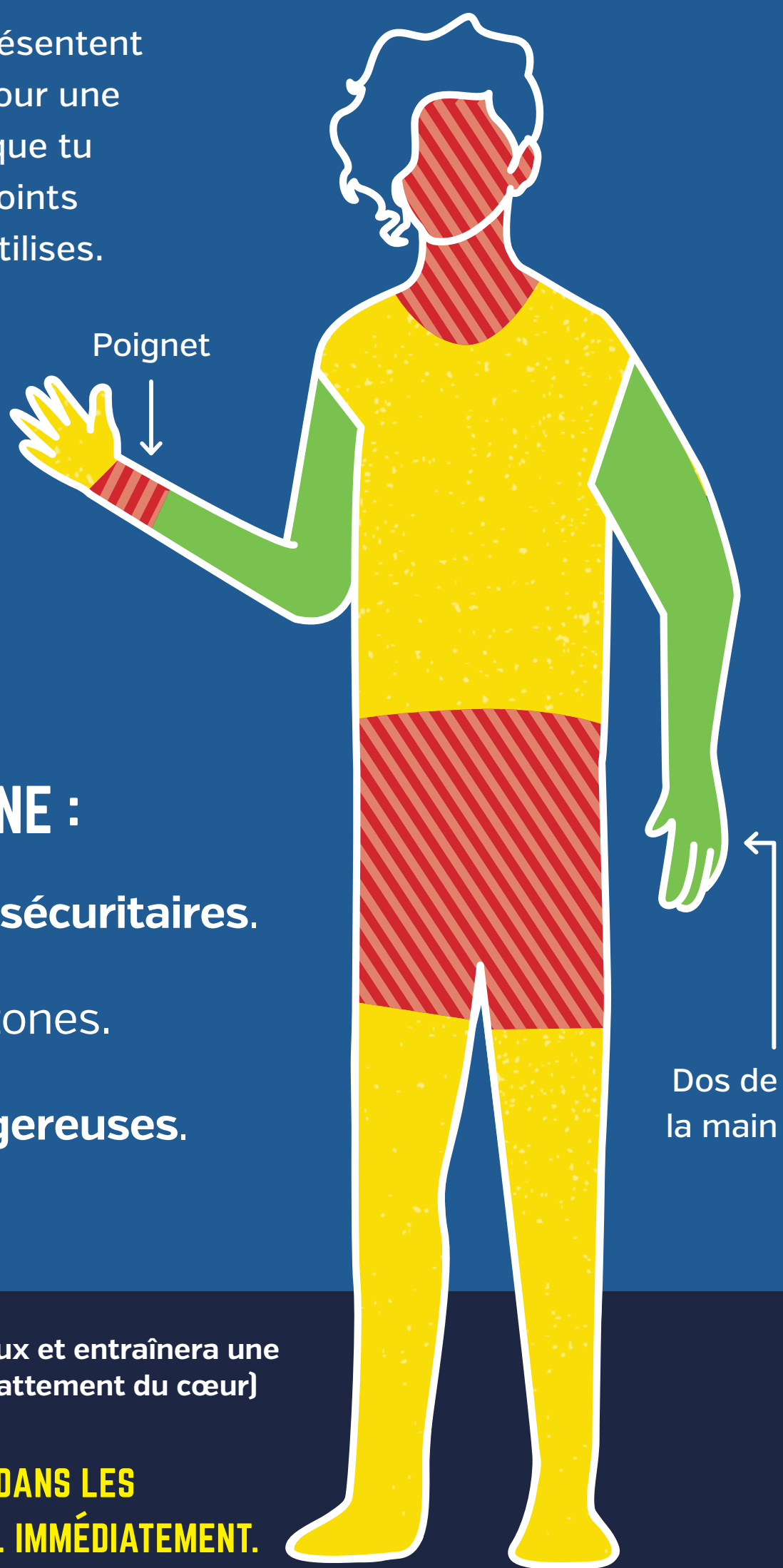

SI TU T'INJECTES DES DROGUES DANS UNE VEINE :

- Ces zones sont plus **sécuritaires**.
- **Essaie d'éviter** ces zones.
- Ces zones sont **dangereuses**.

S'injecter dans une artère est dangereux et entraînera une vive douleur. On peut sentir le pouls (battement du cœur) dans une artère.

SI UN SAIGNEMENT NE S'ARRÊTE PAS DANS LES CINQ MINUTES, RENDS-TOI A L'HÔPITAL IMMÉDIATEMENT.

Numéro de catalogue du Centre de distribution de CATIE : ATI-70229 (*Also available in English: ATI-70228*)

La production de cette publication a été rendue possible en partie grâce à un financement du ministère de la Santé de l'Ontario et de l'Agence de la santé publique du Canada. Les opinions exprimées dans cette publication ne représentent pas nécessairement celles de nos bailleurs de fonds.

© 2024, CATIE (Réseau canadien d'info-traitements sida). Tous droits réservés.

CATIE
La source canadienne de renseignements sur le VIH et l'hépatite C

FSC www.fsc.org
MIXTE
Papier | Pour une gestion forestière responsable
FSC® C100205